

Licenciada
Gladys Elizabeth Palala Gálvez
Viceministra del Patrimonio Cultural y Natural
Su Despacho

Estimado Licenciada Palala:

De la manera más atenta me dirijo a usted con el propósito presentarle mi informe de actividades mensuales conforme a lo estipulado en el **Contrato Administrativo por Servicios Profesionales Número 1118-2017**, aprobado mediante el acuerdo ministerial **Número 34-2017** correspondiente al mes de julio del presente año y para el cobro de mis honorarios estoy presentando la Factura Serie "A" y correlativo 00067.

Actividades

1. En la Acrópolis Este se efectuaron trabajos de conservación preventiva consistentes en limpieza, desyerbe y chapeo de maleza y barrido de basura orgánica en el Edificio 216. se ha puesto atención al barrido de las plataformas de los cuerpos constructivos para prevenir la acumulación de agua -dada la presencia de lluvia-. en segundo lugar se llevó a cabo una limpieza y consolidación de muros con estuco para controlar el crecimiento y proliferación de microflora. En total se abarcaron 8285.75 m².



Foto 1. Limpieza de estuco, Edificio 218, Acrópolis Este, Yaxha



Foto 2. Limpieza, desyerbe y chapeo, Edificio 216, Acrópolis Este, Yaxha

2. En la Acrópolis Norte se orientaron los trabajos de conservación hacia el Edificio 134 y el Basamento Oeste, donde se efectuó limpieza de maleza. En total se abarcaron 4112 m².

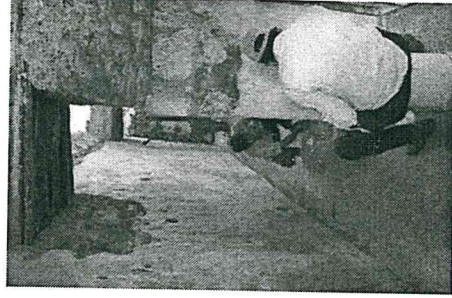

Foto 3. Limpieza de maleza, Basamento Oeste, Yaxha

3. En los Edificios 375 y 389 de la Acrópolis Sur se desarrollaron actividades consistentes en limpieza, desyerbe y chapeo así como aplicación de un proceso de limpieza húmeda en sus cámaras incluyendo agua de cal. En total se abarcaron 912.8 m².



Foto 4. Limpieza de maleza, Edificio 389, Acrópolis Sur, Yaxha

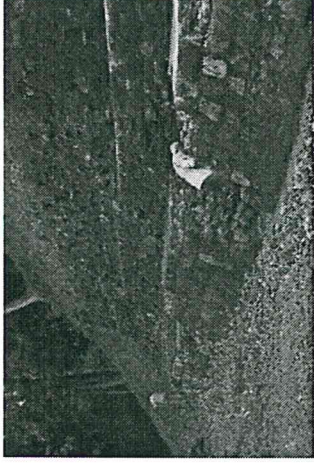

Foto 5. Edificios 217 y 218, Yaxha

4. Se ejecutaron trabajos de control de maleza en los parapetos Este y Oeste que componen la Calzada Blom, barriendo sus laterales para buscar su preservación visual y su buen estado de conservación. Se verificó que no presentara desprendimientos de bloques de fachada o piedra de embono para mantener su integridad. En total se alcanzaron 2410 m².

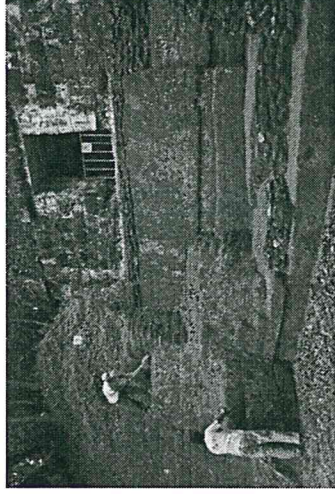

Foto 6. Parapeto Este, Calzada Blom, Yaxha

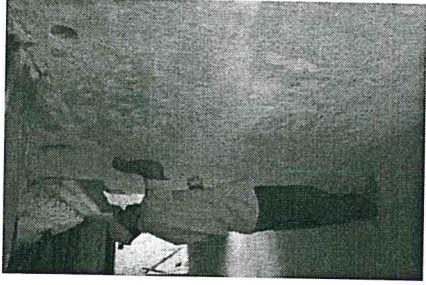

Foto 7. Parapeto Oeste, Calzada Blom, Yaxha

5. En el Grupo Maler se concentraron los trabajos de conservación en limpieza de maleza de sus Edificios 1, 2, 3 y 6. Este conjunto se caracteriza por su tendencia al crecimiento de la vegetación, bien en las áreas con arquitectura expuesta, bien en las áreas enmonticuladas. En total se, abarcaron 6258 m².

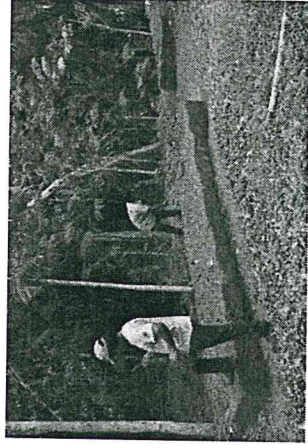

Foto 8. Limpieza de maleza, Edificio 3, Grupo Maler, Yaxha

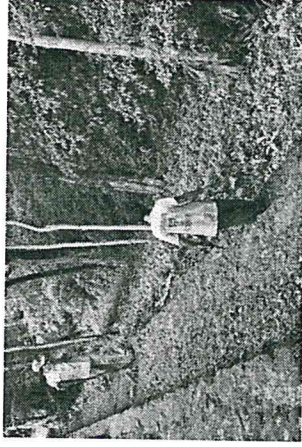

Foto 9. Limpieza de maleza, Edificio 6, Grupo Maler, Yaxha

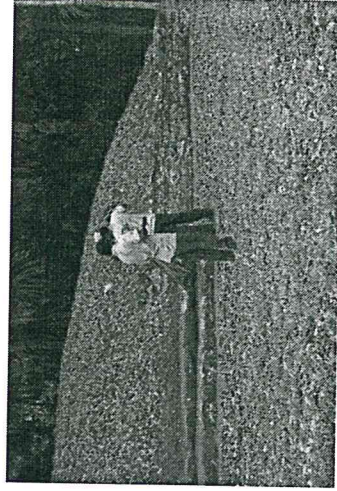

Foto 10. Limpieza de maleza, Edificio 1, Grupo Maler, Yaxha

6. En el Grupo Residencial Oeste se llevó a cabo limpieza de vegetación y barrido del área de plaza. Un monitoreo de su estado de conservación permitió verificar sus condiciones actuales. En total se, abarcaron 640 m².

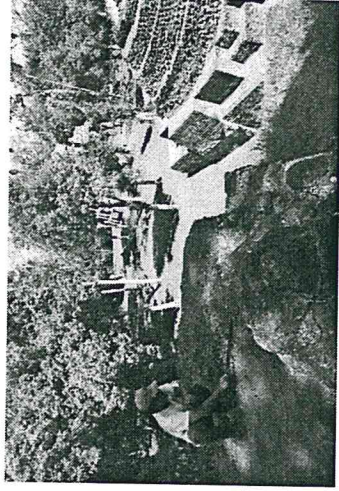

Foto 11. Edificio 109, Grupo Residencial Oeste, Yaxha

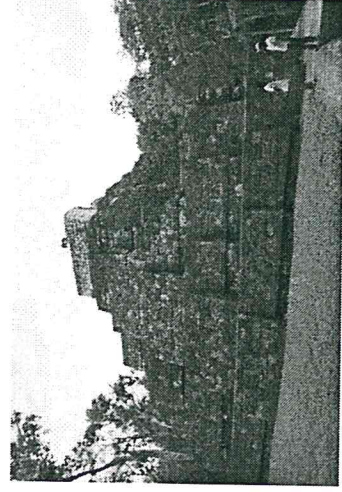
7. El Juego de Pelota I, fue objeto de trabajos de conservación preventiva consistentes en limpieza de la vegetación que surge y prolifera continuamente. Asimismo, se está monitoreando una grieta que ha surgido en el Edificio 396 de dicho conjunto. Se abarcaron en total 1564 m².

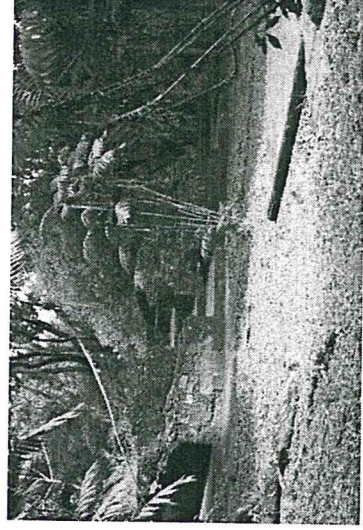

Foto 12. Limpieza de vegetación, Edificio 396, Juego de Pelota I, Yaxha

8. En la Plaza A se desarrollaron actividades de limpieza, desyerbe y chapeo en sus edificios 260 y 261. Se verificó que no presentarían grietas o desprendimientos de bloques o embono que comprometieran su integridad. En total se abarcaron 1616 m².

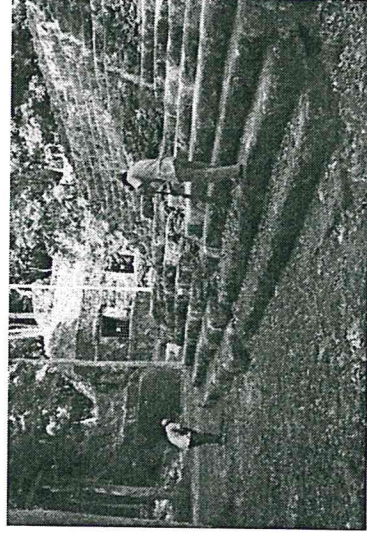

Foto 13. Chapeo en el Edificio 261, Plaza A, Yax'ha

9. En Topoxte se efectuó un trabajo de limpieza y chapeo en el área de su Plaza Principal, removiendo hojas y maleza en general. Se puso atención además a los Edificios C y E, tanto a nivel de conservación de estuco como para prevenir que no aparecieran nidos de insectos. En total se abarcaron 832 m².



Foto 14. Plaza Principal, Topoxte



Foto 15. Edificio C, Topoxte

10. Los monumentos escultóricos en Yaxha fueron objeto de trabajos de limpieza mecánica para su preservación, comprendiendo 17 estelas, nueve altares y el Petrograbado.

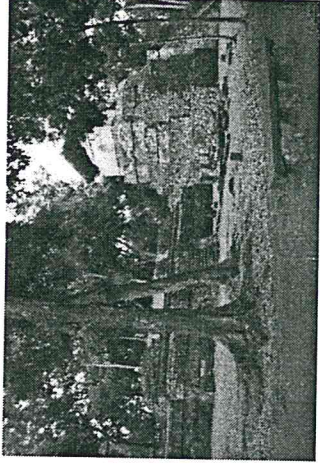

Foto 16. Estela en la Plaza B, Yaxha

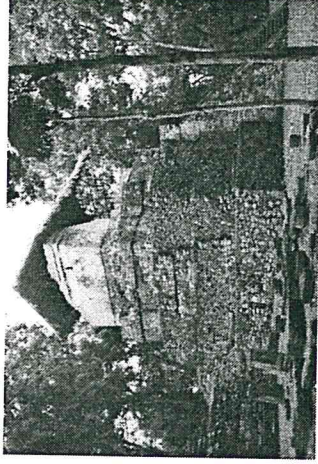
11. Se llevó a cabo una limpieza general del museo de sitio del parque, que consistió en un proceso de conservación preventiva a sus piezas expuestas para eliminación de sales y otros elementos que los ponen bajo riesgo. A la vez se realizaron reparaciones a las vitrinas que resguardan dichas piezas, cuyas partes -conformadas por planchas de acrílico- habían sufrido algunos desprendimientos.



Foto 17. Proceso de conservación preventiva de las piezas del museo

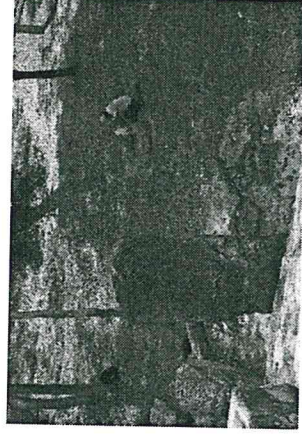

Foto 18. Reparación de vitrinas del museo

12. En el Edificio 137 se ha proseguido con el proceso de intervención. Hacia la fachada Oeste se ha descubierto una sección de la escalinata central que al parecer conecta con la visible en el primer cuerpo, en tanto en la fachada Este se está realizando un proceso de limpieza y consolidación del relleno estructural de los cuerpos intermedios. Los materiales culturales recuperados -como la cerámica-, son trasladados al laboratorio de materiales arqueológicos del parque para su proceso inicial de limpieza previo a continuar con su análisis correspondiente. Por parte de la administración se prosigue con el apoyo de equipo e insumos.

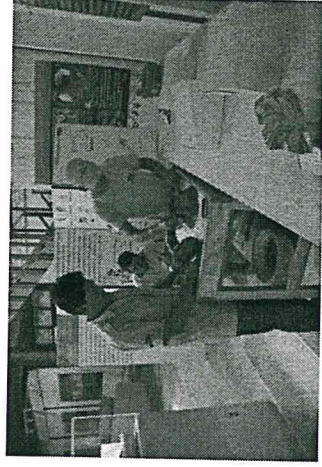

Foto 19. Sección de escalinata, fachada Oeste, Edificio 137, Acrópolis Norte, Yaxha



Foto 20. Proceso de lavado de muestras cerámicas producto de los trabajos de intervención, Edificio 137, Acrópolis Norte, Yaxha

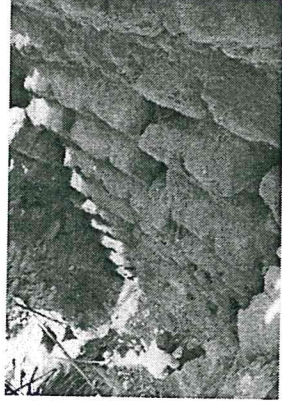

Jorge Mario Ortiz de León
Vb. Bo. Nelson Carabeo
Coordinador Administrativo
Parque Nacional Yaxha-Nakum-Naranjo